

Nytt sykehus Drammen Leverandørkonferanse

13.06.2019

Område Bygg (U2)

HELSE  SØR-ØST

Organisasjonskart

Organisasjonskart
nytt sykehus i Drammen (NSD)
Februar 2019

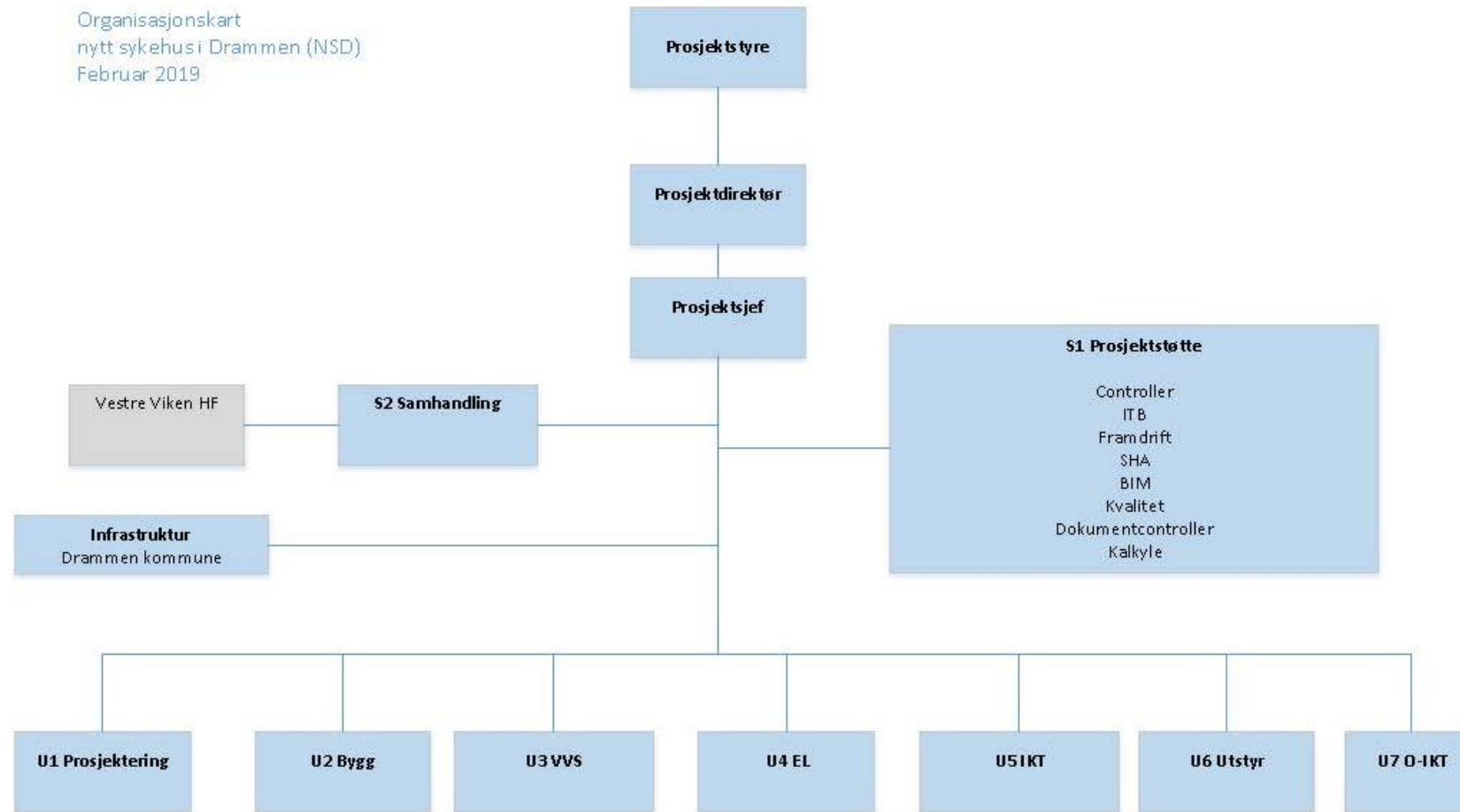



Entrepriser bygg

Nytt Sykehus i Drammen

Prosjektstruktur

Oppdatert: 14.03.19

Revisjon: 1

Nivå 1:

Ansvarsområder

Nivå 2:

Delområder
/kontraktsonråder

Nivå 3:

Kontrakt/pakke

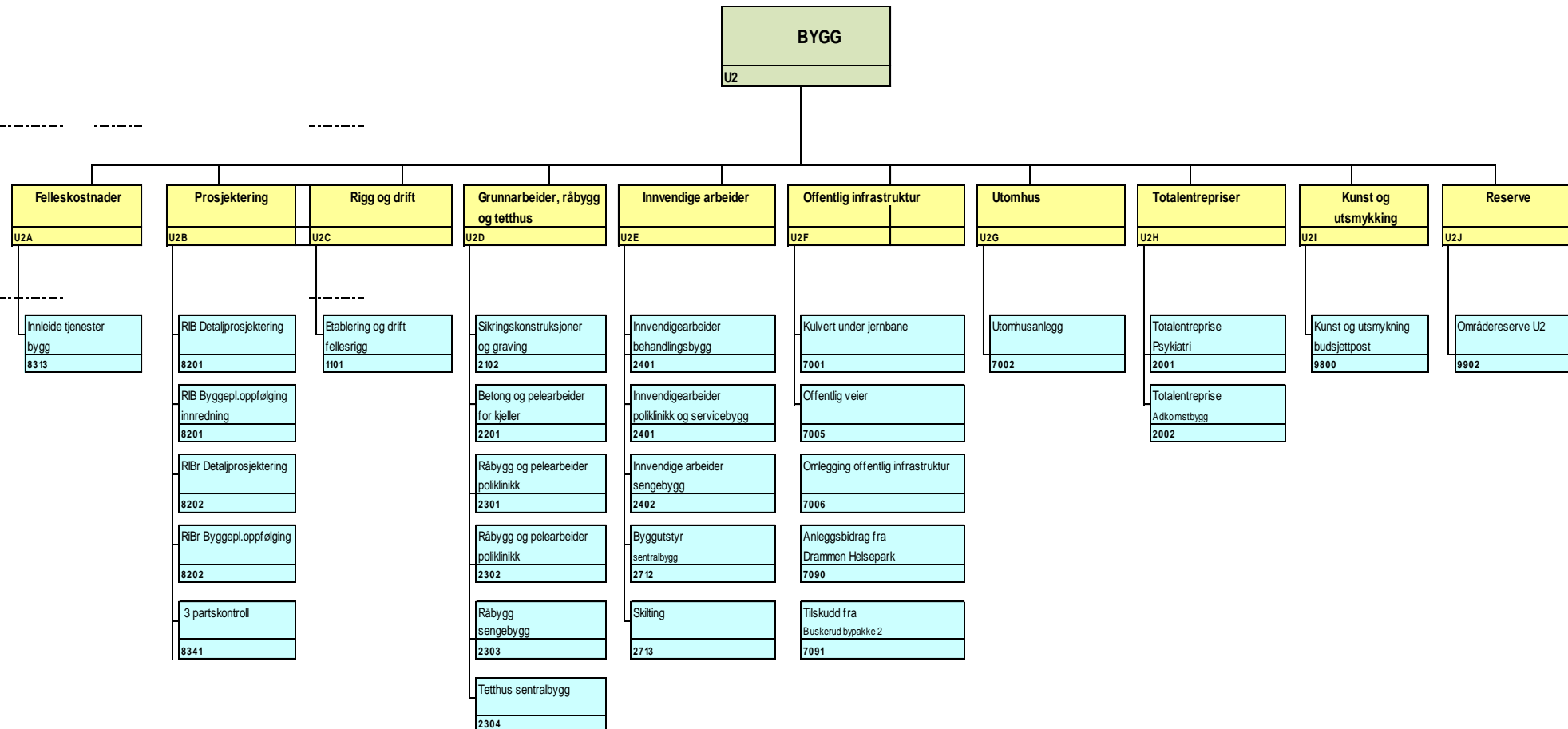

Entrepriser

- 20 entrepriser under området bygg
- Herav er det planlagt 2 totalentrepriser for psykiatri og adkomstbygg
- En entreprise er i gang (Rivning)
- En entreprise har nettopp hatt innlevering av tilbud (Sikringskonstruksjoner og graving)
- Ca kunngjøring på DOFFIN/Mercell
 - Betong og pelearbeider for kjeller. November 2019
 - Tett hus Sentralbygg Vår 2020
 - Råbygg behandlingsbygg og poliklinikk Vår/sommer 2020
 - Samferdselsentrepriser Vinter/vår 2020
 - Råbygg Sengebygg Sommer 2021
 - Innvendige arbeider Sommer/høst 2021
 - Totalentreprise psykiatri Vinter 2021
 - Byggutstyr Høst 2021
 - Totalentreprise adkomstbygg Høst 2021

Nøkkeltall

- 60 000 lengdemeter med peler. (HP-peler og stålkjernepeler) Fordelt på de ulike råbyggsentreprisene.
- Råbygg:
 - Behandlingsbygg: 50 000m²
 - Poliklinikker: 25 000 m²
 - Sengebygg: 20 000 m² (prefab)
 - Servicebygg: 3500 m²
 - Adkomstbygg: 12 000 m² + 5500 m²(Prefab + plasstøpt)
 - Psykiatri: 20000 m²
- Fasader: 50 000 m². Herav 35 000 m² i en entreprise, resterende i totalentrepriser.
- Innervegger: 115 000 m². Fordelt på flere entrepriser.
- Dører: 6000. Fordelt på flere entrepriser

Vurderinger som pågår

- **Oppdeling råbygg.** Horisontale og/eller vertikale grensesnitt. Størrelse. Blanding plasstøpt og prefab
- **Glassgate.** Egen entrepriser? Oppdelt sammen med Tett hus? Tidlig utførelse pga klima og sikkerhet?
- **Tett hus.** Elementer? Inkludert takteking? Solavskjerming? Omfang leverandørprosjektering?
- **Byggutstyr.** Avgrensning mot fast og løst inventar og mot utstyr